

拉环云科技有限公司

行业产品案例与解决方案

16年

专注于服务
企业数字化腾飞

智能制造 *MES* / 供应链物流 *SCLM* / 仓储管理 *WMS*

拓客营销 *CRM+* / 网销渠道 *B2B2C* / 流程标准化 *EPM+*

设备监控 *IOT* / 报警预警 *EAW* / 能耗优化 *ECO*

案例说明

相信您已经了解了很多行业数字化的解决方案，为了节约您的时间，以下案例展示将专注于：

- 方案的特点展示，与市面常见方案的差异；
- 各类方案中的行业定制部分；
- 主要的技术实现思路展示，干货满满；
- 关键流程页面的截图，清晰直观；
- 限于篇幅，很多常用通用模块的展示被省略，如果您有兴趣进一步了解，我们将安排技术顾问为您进行全面的演示说明。

生产制造企业服务方案

产品需求在变，生产设备在变，只靠ERP进行宏观管理是远远不够的。利用数字化能力提高生产效率，我们为您准备了更多面向专业领域的解决方案：

- MES 生产执行管理系统
- IOT 物联网设备管理对接
- SCLM 供应链物流管理系统
- WMS 仓储管理系统

MES 生产执行管理系统

主数据设置

客户、供应商
物料、产品
机台、工作站
车间、仓库
组织、人员、岗位、权限

质量管理

检测模板、常见缺陷、检测项
来料检验、首检、末检
生产巡检、批次管理
质量分析、质量预警

生产管理

生产工单、外协工单
不良记录
工艺、工序、生产排程
班组、班次、排班计划/日历
生产报工、数据采集

仓储管理

来料检验、物料入库/出库/退料
盘库、库存现有量
产品入库/出库/移库
拆箱、装箱
条码管理

设备工装夹具管理

设备台账、设备点检
设备保养、设备维修
工装夹具台账、工装夹具领用
工装夹具维保、工装夹具报废

报表看板

库存报表、仓储看板
生产看板、生产日报
排产看板
质量看板、质量日报

注：以上模块为系统通用底层模块，更多功能可根据业务场景定制。

MES 生产执行管理系统

首页

系统管理

系统监控

系统工具

主数据

物料产品管理

物料产品分类

计量单位

客户管理

供应商管理

车间设置

工作站

仓储管理

设备管理

工装夹具管理

生产管理

物料产品管理

物料产品分类名称

物料编码

请输入物料编码

物料名称

请输入物料名称

搜索

重置

+ 新增

修改

删除

导入

导出

物料及产品分类

物料

塑料颗粒

色粉

过滤棉

半成品

移液盒盒盖

移液盒盒体

孔板

吸头

产成品

移液盒96孔

移液盒48孔

物料编码	物料名称	规格型号	单位	物料/产品	所属分类	是否启用	设置安全库存	创建时间	操作	
<input type="checkbox"/>	ITEM00000037	PVC2.0颗粒	2.0	公斤	物料	塑料颗粒	是	是	2022-04-27 17:17:27	修改 删除
<input type="checkbox"/>	ITEM00000041	色粉【蓝色】	蓝色	g	物料	色粉	是	否	2022-04-27 22:10:22	修改 删除
<input type="checkbox"/>	ITEM00000048	96孔移液盒【黑色】	黑色	PCS	产品	移液盒96孔	是	否	2022-05-09 21:19:48	修改 删除
<input type="checkbox"/>	ITEM00000049	2mm直径过滤棉	2mm	PCS	物料	过滤棉	是	否	2022-05-09 21:25:27	修改 删除
<input type="checkbox"/>	ITEM00000051	移液盒盒盖【黑色】		PCS	产品	移液盒盒盖	是	否	2022-05-14 11:24:52	修改 删除
<input type="checkbox"/>	ITEM00000052	移液盒盒体		PCS	产品	移液盒盒体	是	否	2022-05-14 11:25:08	修改 删除
<input type="checkbox"/>	ITEM00000053	96孔孔板		PCS	产品	孔板	是	否	2022-05-14 11:25:23	修改 删除
<input type="checkbox"/>	ITEM00000054	10mm吸头		PCS	产品	吸头	是	否	2022-05-14 11:27:30	修改 删除
<input type="checkbox"/>	ITEM00000055	ABS颗粒	长度1CM	KG	物料	塑料颗粒	是	否	2022-05-14 11:30:54	修改 删除
<input type="checkbox"/>	ITEM00000056	色粉【黑色】	珠光黑	g	物料	色粉	是	否	2022-05-14 11:31:16	修改 删除

共 10 条

10条/页

< 1 >

前往 1 页

精细化物料管理

MES 生产执行管理系统

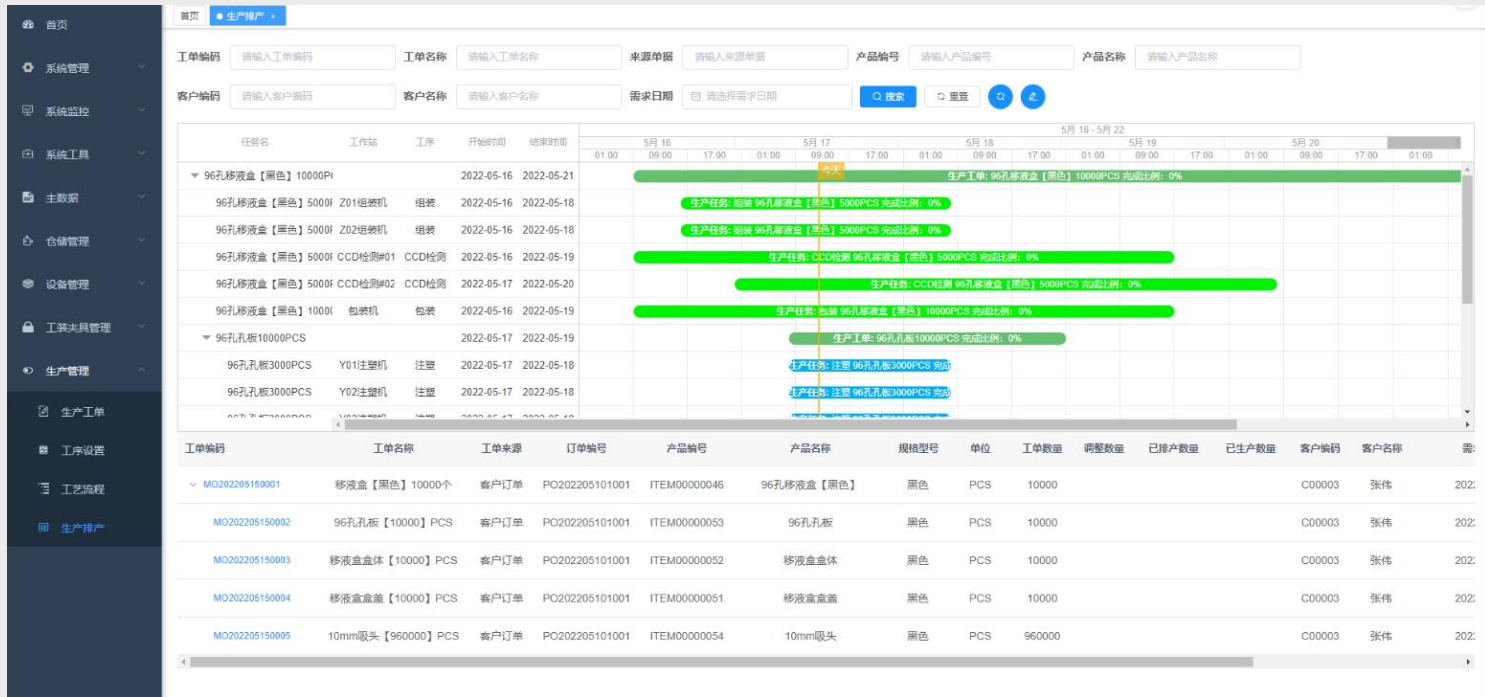

生产排产管理

MES 生产执行看板

生产报表

日期	班别	机台编号	产品型号	产品名称	机台状态	模具编号	模具名称	产量	不良数	不良率	计划开始时间	实际开始时间
2021年12月17日	白班	M02-270008	CP-20210525180309-0146	电机控制板A400P	设备运行正常	M0005	2	0	0	0	2021-12-17 08:00:00	12.0
2021年12月17日	白班	M02-270008	CP-20210525180309-0147	电机控制板A400P	设备运行正常	M0004	2	0	0	0	2021-12-17 08:00:00	12.0
2021年12月17日	白班	M02-270008	CP-20210525180309-0148	电机控制板A400P	设备运行正常	M0003	2	0	0	0	2021-12-17 08:00:00	12.0
2021年12月17日	白班	M02-270008	CP-20210525180309-0149	电机控制板A400P	设备运行正常	M0002	2	0	0	0	2021-12-17 08:00:00	12.0
2021年12月17日	白班	M02-270008	CP-20210525180309-0144	电机控制板A400P	设备运行正常	M0001	2	0	0	0	2021-12-17 08:00:00	12.0

车间每日生产日报表

生产日期	机台	命令编号	成品名称	成品数量	生产数量	合格率	班次	保存时间	操作人员
2021-12-17 08:00:00	1#锂电机	262270-001	CP-20210525180309-0146	0	0	0.00	白班	0.00	
			CP-20210525180309-0147	0	0	0.00	白班	0.00	
			CP-20210525180309-0148	0	0	0.00	白班	0.00	
			CP-20210525180309-0149	0	0	0.00	白班	0.00	
			CP-20210525180309-0144	0	0	0.00	白班	0.00	
				0	0	0.00			

智能驾驶系统

编号: 1
名称: 2#锂电机
状态: 设备满产
模具: 暂无数据

产品编码: 暂无数据
命令编号: 暂无数据
生产进度: 0/0
车间: 锂电车间

编号: 2
名称: 1#锂电机
状态: 设备满产
模具: 暂无数据

产品编码: 暂无数据
命令编号: 暂无数据
生产进度: 0/0
车间: 锂电车间

编号: 3
名称: 4#锂电机
状态: 设备满产
模具: 暂无数据

产品编码: 暂无数据
命令编号: 暂无数据
生产进度: 0/0
车间: 锂电车间

编号: 4
名称: 锂电机1#
状态: 设备满产
模具: 暂无数据

产品编码: 暂无数据
命令编号: 暂无数据
生产进度: 0/0
车间: 测试车间

编号: 5
名称: 锂电机2#
状态: 设备满产
模具: 暂无数据

产品编码: 暂无数据
命令编号: 暂无数据
生产进度: 0/0
车间: 测试车间

编号: 6
名称: 锂电机2#
状态: 设备满产
模具: 暂无数据

产品编码: 暂无数据
命令编号: 暂无数据
生产进度: 0/0
车间: 测试车间

编号: 7
名称: 锂电机3#
状态: 设备满产
模具: 暂无数据

产品编码: 暂无数据
命令编号: 暂无数据
生产进度: 0/0
车间: 测试车间

编号: 8
名称: 1#锂电机
状态: 设备满产
模具: 暂无数据

产品编码: 暂无数据
命令编号: 暂无数据
生产进度: 0/0
车间: 测试车间

智能驾驶系统

当月累计计划令单: 6
当日新增计划令单: 0

当月完成计划令单: 1
当日完成计划令单: 0

当月生产量: 122380

命令编号	产品编号	产品名称	机台编号	机台状态	产量	模具编号	命令编号
NALC03001	CP-20210525180309-0146	电机控制板A400P	1#锂电机	设备满产	0	0	0
NALC03002	CP-20210525180309-0147	电机控制板A400P	2#锂电机	设备满产	0	0	0
NALC03003	CP-20210525180309-0148	电机控制板A400P	3#锂电机	设备满产	0	0	0
NALC03004	CP-20210525180309-0149	电机控制板A400P	4#锂电机	设备满产	0	0	0
NALC03005	CP-20210525180309-0144	电机控制板A400P	1#锂电机	设备满产	0	0	0

智能驾驶系统

设备总数: 10
设备故障数: 0
设备待修数: 0

生产效率占比: 100

生产总量: 122380

生产效率: 100%

设备利用率: 100%

生产效率: 100%

IOT 物联网对接模式 MQTT

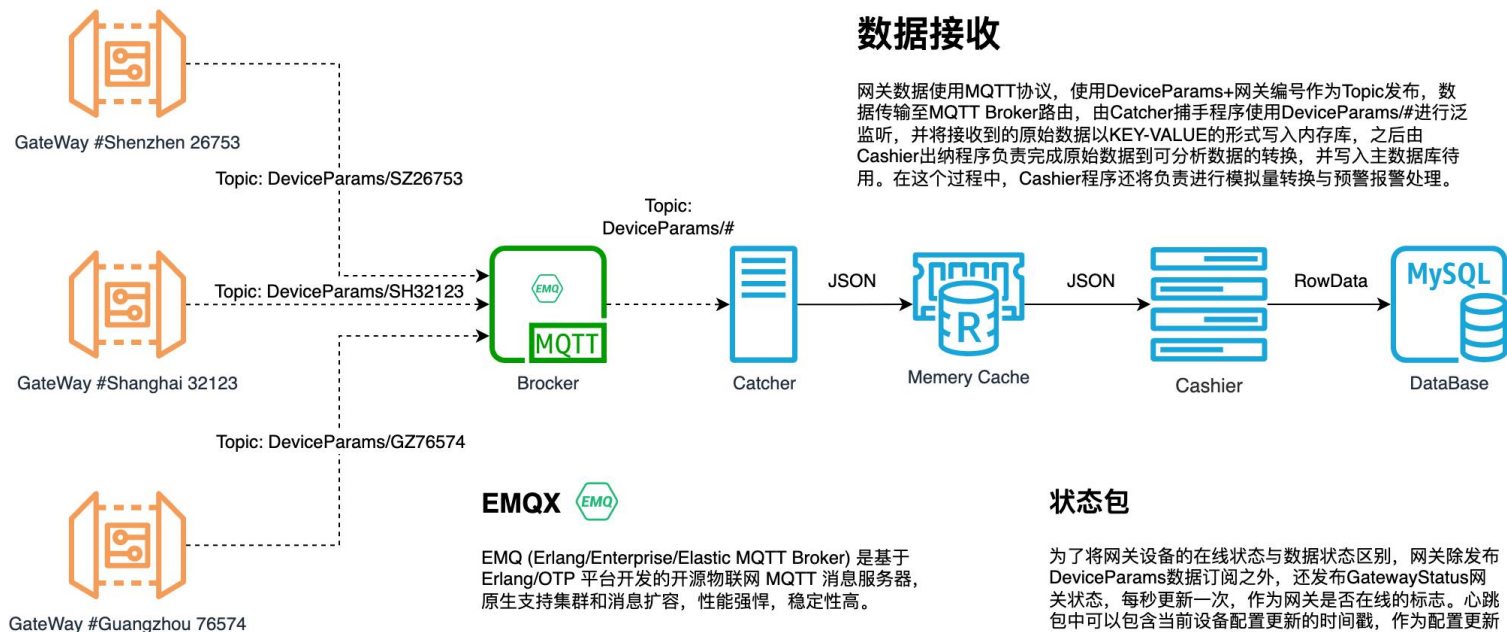

数据传输模式

IOT 物联网设备管理对接

首页

系统管理

系统监控

系统工具

设备集成

设备管理

协议管理

子设备管理

产品管理

CAS规则管理

设备监控

ThingLinks官网

首页 / 设备集成 / 设备管理

首页 | 协议管理 | 子设备管理 | 产品管理 | CAS规则管理 | 设备管理 | 设备影子 | 设备信息

 : 0 / 1 / 2 / 3

设备状态: [在线](#) / [离线](#) / [未连接](#) / [全部](#)

MQTT连接地址: [127.0.0.1:11883](#)

SSL证书: [下载SSL证书](#)

MQTT连接地址: [218.78.103.93:11883](#)

二次开发: [下载Demo](#) [开发文档](#)

[+ 新增](#) [删除](#) [断开连接](#) [导出](#)

客户端标识	用户名	密码	设备名称	设备类型	设备状态	连接状态	创建者	创建时间	操作
3232312212212	23-1	*****	121	普通设备	启用	未连接	admin	2022-06-24 1	编辑 删除 重置
1212	121	*****	12	普通设备	启用	未连接	admin	2022-06-24 1	编辑 删除 重置
12345	12345	*****	test设备	网关设备	启用	离线	admin	2022-05-09 1	编辑 删除 重置

共 3 条

10条/页

1

 前往

1

 页

物联网设备管理

IOT 物联网对接模式 MQTT

命令/配置下发

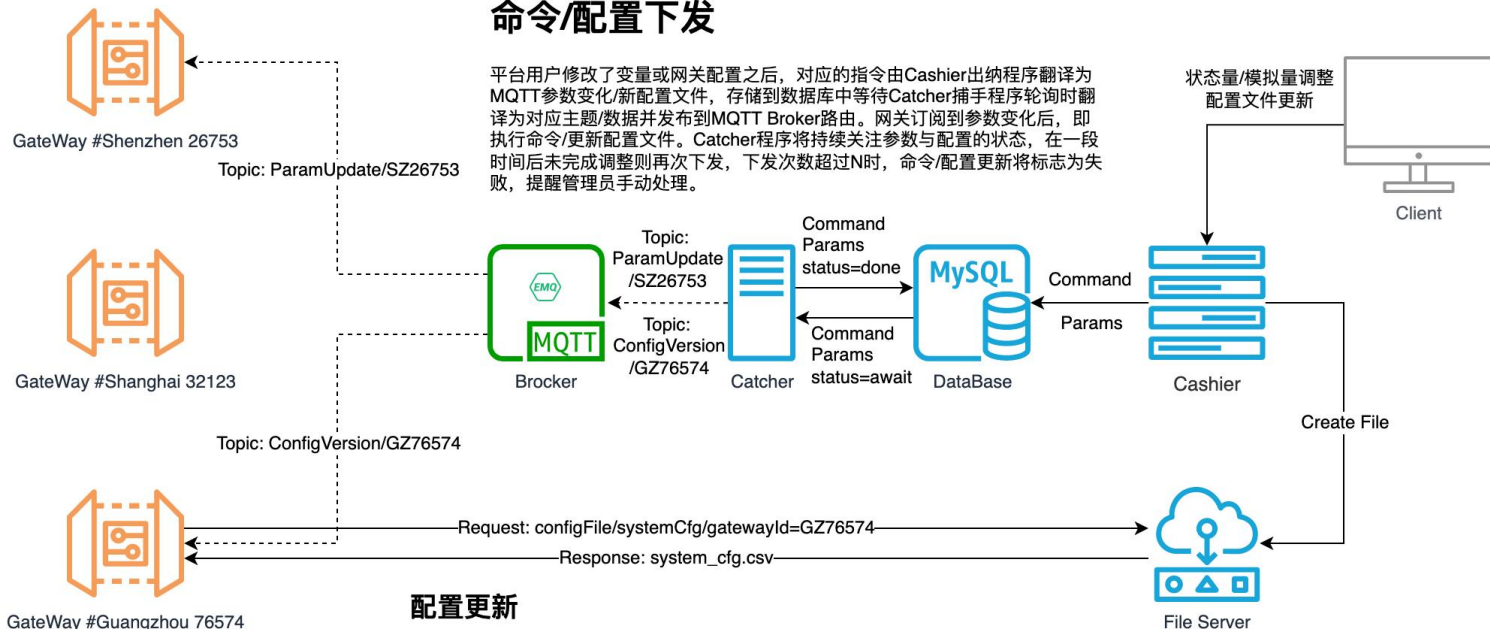

配置更新

网关设备监测到订阅Topic: ConfigVersion+网关编号与当前版本不一致时, 即向文件服务请求最新版本的配置文件, 将接收到的文件覆盖本地配置, 并更新心跳包中的配置版本信息。

IOT 物联网设备管理对接

ThingLinks官网

设备监控

CAS规则管理

产品管理

子设备管理

协议管理

设备管理

系统工具

系统监控

系统管理

首页

首页 / 设备集成 / 设备管理

子设备管理

0 / 1 / 2 / 3

+ 新增

删除

重新加载

id	设备名称
17	21
16	12
15	123

添加设备档案

* 客户端标识

请输入客户端标识

* 用户名

admin

* 密码

* 认证方式

请选择认证方式

* 设备名称

请输入设备名称

* 设备标识

请输入设备标识

* 集成应用

请选择集成应用

* 连接实例

请选择连接实例

* 纬度

请输入纬度

* 经度

请输入经度

设备描述

请输入设备描述

* 设备状态

请选择设备状态

* 产品协议类型

请选择产品协议

* 设备类型

请选择设备类型

11883

SSL证书: [下载SSL证书](#)

3.93:11883

二次开发: [下载Demo](#) [开发文档](#)

设备名称	设备类型	操作
121	普通设备	新增 删除 刷新
12	普通设备	新增 删除 刷新
test设备	网关设备	新增 删除 刷新

共 3 条

10条/页

1

 前往

1

 页

设备档案管理

智能供应链 - 库存数据监控

从库存报表到虚拟库存管理

无论是生产型企业的原料管理，还是商贸型企业的货品管理，通过对接销售服务等运营业务平台，我们为企业提供即时的库存需求响应能力。通过将企业的在途货物，异地库存与实时库存数据整合，我们为企业提供更加科学的库存管理调配能力。

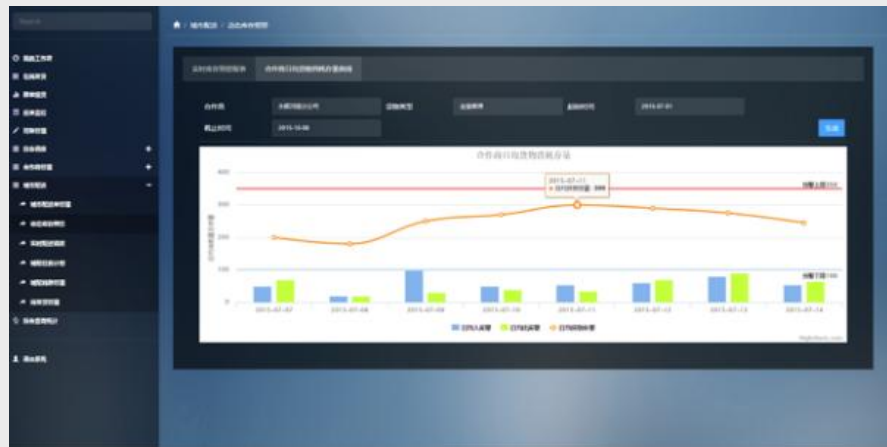

库存变化监控

除了对常规库存波动的监控，我们还提供与业务系统对接的销售/预售/耗材存量监控接口，并将**在途货物**，**异地库存**等纳入考量。

配合我们的实时数据分析系统，**库存报表**可以在变化发生后5分钟内自动更新，异常情况随时报警。

智能供应链 - 采购计划对接

采购计划对接

结合对库存数据的分析和变化规律的学习，

并加入对供应商供货规律的对比，

我们以海量样本支撑，

为企业生成合理的采购计划，

并提供长期的采购合同建议，

帮助企业避开啤酒店游戏陷阱，

降低库存成本，

加强对供应商的控制能力。

库存成本是企业运营中最重要的压力之一，科学的采购计划及有效的实施是企业稳定增长的保证。我们在提供商品品类管理等基础功能的同时，通过对历史数据分析和关联数据预判，为企业提供合理的采购建议，并加强对供应商及供应链各个环节的控制，提升库存周转效率。

智能供应链 - 线路计划与临时调度

供货线路的计划与调度是复杂运输环境下最令人头疼的问题，我们通过将周期性配送和计划内配送按班次/线路进行规划，并将临时需求分类排队进行处理，以最低的综合成本提供最高效的供应链配送服务。

智能供应链 - 运力整合管理

协议物流与第三方平台整合

为了一小批货物派一辆大车是明显不合成本的，但是希望将外部运力如指臂使也需要对其有强大的了解和控制力。通过对接第三方物流平台和第三方运力接口，我们让企业可以根据需要弹性配置运力资源，选择最合适的运力响应需求。

序号	管理识别码	货单名称	管理名称	管理规格	管理重量	管理目的地	运输类型	操作
1	NO79974	D1	虚拟设备40006	20*19	401	郑州市	生鲜	移出

温度要求: ☐ 冷藏 ☒ 生鲜 ☐ 液体 ☐ 特大 ☐ 易碎

本次货物调度的总重量: 401kg

[查看车辆排队信息](#)

序号	车牌号	车主姓名	联系方式	车辆类型	数量	常驻地	报名时间	操作
1	豫A21135	许晨光	13456	普通货车	13565.03	石家庄市	2015-06-09 19:48:15	调度

WMS 仓储管理系统

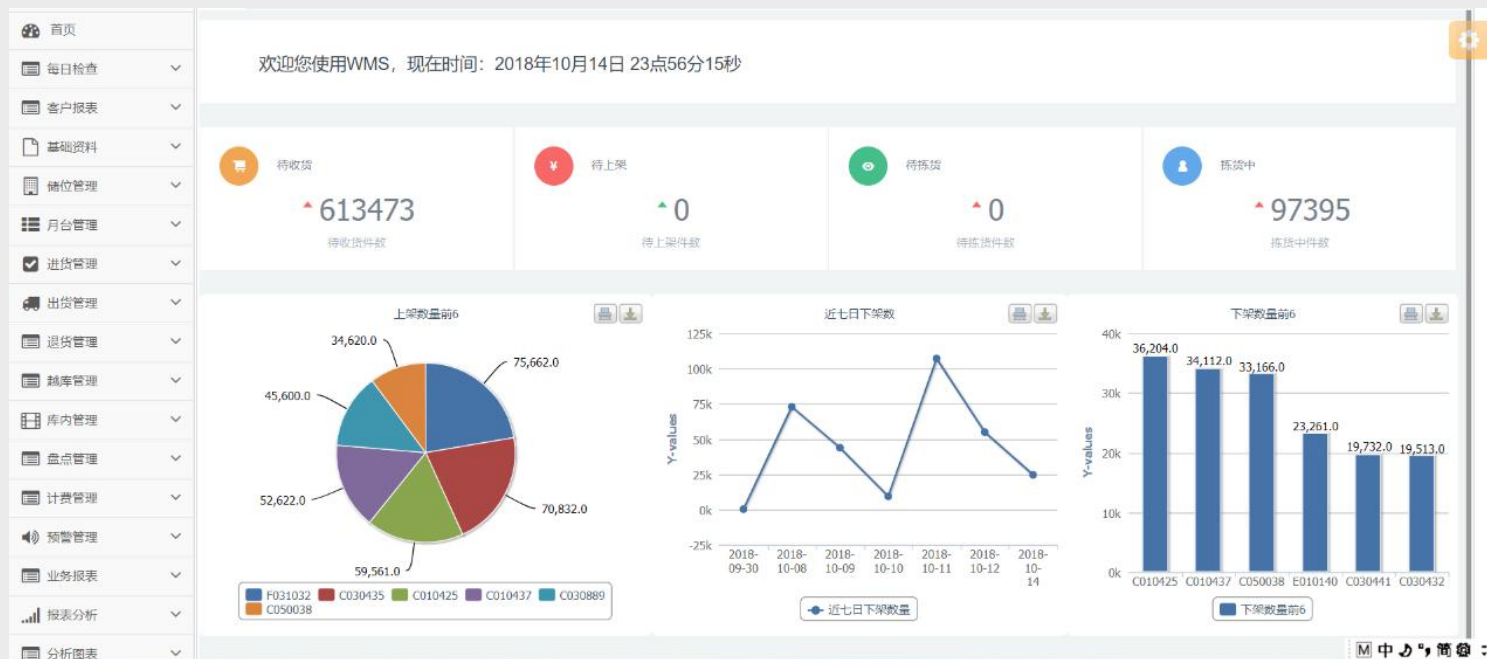

支持3PL/三方物流和厂内物流，包含PDA端和WEB端，功能涵盖WMS，OMS，BMS（计费管理系统），TMS。并可根据需要对接第四方物流平台或企业ERP系统。

系统三大优势

多终端支持

办公PC / 触控屏
全功能支持，方便操作

手机APP / PDA
一线场景适配，嵌入流程

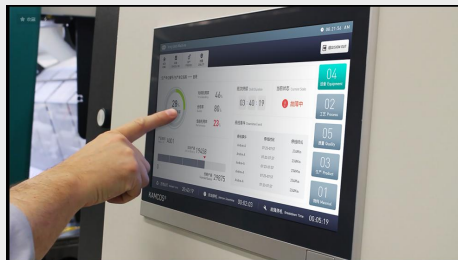

多模式部署

私有化部署：企业内网部署，管理方便，稳定性高，需自备服务器，安排专业人员管理。

云平台部署：租用云服务器部署，建设成本低，使用便捷，无需运维，扩展容易。

全周期服务

调研：资深专家 现场调研

咨询：免费咨询 成本立案

实施：专业顾问 全程服务

售后：7x24小时技术支持

服务流程

1

业务调研与数据收集

- 企业业务流程调研及改造方案制定。
- 物料、产品、工艺、仓储等主数据收集。
- 特殊场景及需求分析。

2

系统部署与初始化

- 系统部署
- 主数据导入
- 权限及功能分配
- 硬件设备安装调试

3

系统运行及人员培训

- 系统试运行
- 管理人员培训
- 操作人员培训
- 系统验收及长期运维

销售服务企业解决方案

服务以人为本，团队业绩优先，强势的销售团队不仅需要便捷的客户管理工具，通畅的网络销售渠道，对客户价值的持续挖掘更需要对服务细节的把握，更离不开团队人力资源的持续建设：

- CRM+ 客户服务全周期管理
- B2B2C 网络销售渠道建设
- EPM+ 内部服务标准化体系
- 360° 岗位胜任力评估

CRM+ 客户资源管理

我的工作项

客户管理

客户资源库

需求登记

客户统计

项目管理

知识工具

标的资源

渠道资源

财务管理

内容管理

系统管理

客户信息

相关项目

开票申请

蔡进传

个人客户

C类客户

9-未确定时间

暂无需求

联系人信息

公司信息

联系人: 蔡进传 先生 生日: 0000-00-00

手机: 1 385 微信:

邮箱:

部门:

国籍:

证件类型:

住址:

公司名称:

企业法人:

信用代码:

所在行业: 贸易批零 - 零售/批发 注册资本: ￥0 万元

营收规模: ￥0 万元/年 员工人数: 0 人

企业性质: 民营

企业资质:

主营业务: 批发业

营业范围:

国内贸易 (法律、行政法规、国务院决定规定在登记前须经批准的项目除外); 经营进出口业务 (法律、行政法规、国务院决定禁止的项目除外, 限制的项目须取得许可后方可经营)。

所在地区: 广东省/深圳市

公司地址: 深圳市龙岗区布吉街道布吉村

已完成的项目

为深圳 有限公司办理三类医疗器械经营许可 [已存档项目] 项目详情

业务类型 医疗类 (三类医疗器械经营许可证)

项目标的 无标的交易

合同金额 ￥0.7000 万元

项目承接: 初秋菊

项目承做: 未分派

与传统的CRM仅仅关注客户信息与跟进状态不同, CRM+系统将线索 / 意向 / 成交 / 服务 整个链条打通, 做好全方位管理的同时深挖客户终身价值。

为深圳 有限公司办理工商变更 [已存档项目] 项目详情

业务类型 工商变更

项目标的 无标的交易

合同金额 ￥0.1000 万元

项目承接: 初秋菊

项目承做: 未分派

CRM+ 客户资源管理

我的工作项

客户管理

客户资源库

需求登记

客户统计

项目管理

知识工具

标的资源

渠道资源

财务管理

内容管理

系统管理

共赢资源库

个人资源库

客户公海

待分配客户库

消亡库

+ 添加新客户

客户信息: 29053 实际客户: 28942 按更新时间↓ 批量操作

客户来源: 客户来源 客户类型 预计成交时间 业务板块 业务类型 客户状态 请输入客户手机 检索

客户行业: 行业类别 行业名称

客户标签: 客户类别 客户特征 业务需求 沟通状态 办理条件 诚信状态

创建时间: 年/月/日 年/月/日

分配时间: 年/月/日 年/月/日

跟进时间: 年/月/日 年/月/日

更新时间: 年/月/日 年/月/日

客户所属: 全部公司 所有部门 全部客户

跟进人: ☐ 全部 ☐ zeyu ☐ Admin ☐ 后台管理员

信息状态: 全部

客户后台: 全部

重复客户: 显示全部客户

复购客户: 全部

请输入地区关键字 请输入客户公司名称 请输入客户名称 请输入跟进人

导出数据报表 重置检索条件 检索

<input type="checkbox"/>	类型	联系人/手机号	业务类型	跟进人/协助人/部门	客户状态	上次跟进	操作
<input type="checkbox"/>	A1	刘 1322****637	专利审查意见答复 相关知识库	业务办公室	初访客户 未成交	尚未跟进	查看 编辑 分配 转移 跟进记录 需求登记 协助人
<input type="checkbox"/>	A1	122 1322****636	私募证券类牌照并购 相关知识库	务办公室	初访客户 未成交	尚未跟进	查看 编辑 分配 转移 跟进记录 需求登记 协助人
<input type="checkbox"/>	A1	的 1361****236	境外公司并购 相关知识库	务办公室	初访客户 未成交	尚未跟进	查看 编辑 分配 转移 跟进记录 需求登记 协助人

通过灵活的标签项管理和强大的多维度查询，从海量信息库中找到目标客户不再是难事；从公海认领到分配流转，客户管理流程可以根据业务需要灵活定制。

CRM+ 客户跟进管理

EPM+ 标准化服务流程

公司注销流程配置

收到下单表 [编辑](#) [添加步骤](#) [移除](#)

- ☛ 确认款项 [编辑](#) [移除](#)
- ☛ 确认服务事项 [编辑](#) [移除](#)

材料信息收集 [编辑](#) [添加步骤](#) [移除](#)

- ☛ 提供材料清单收集信息 [编辑](#) [移除](#)
- ☛ 撰写签字盖章材料 [编辑](#) [移除](#)

清算组备案及登报公示 [编辑](#) [添加步骤](#) [移除](#)

- ☛ 确认客户股东架构选择现场流程或者完成全流程 [编辑](#) [移除](#)
- ☛ 进行清算登报并公示 [编辑](#) [移除](#)

税务注销 [编辑](#) [添加步骤](#) [移除](#)

- ☛ 相关税务问题的解决 [编辑](#) [移除](#)
- ☛ 发票、账本、税控设备的缴销 [编辑](#) [移除](#)
- ☛ 税务预审 [编辑](#) [移除](#)
- ☛ 税务注销 [编辑](#) [移除](#)

银行户、社保户、公积金户注销 [编辑](#) [添加步骤](#) [移除](#)

- ☛ 系统注销公积金账户 [编辑](#) [移除](#)
- ☛ 系统注销社保户 [编辑](#) [移除](#)
- ☛ 预约银行户销户时间 [编辑](#) [移除](#)
- ☛ 现场注销银行户 [编辑](#) [移除](#)

工商注销 [编辑](#) [添加步骤](#) [移除](#)

- ☛ 工商系统进行约号 [编辑](#) [移除](#)
- ☛ 现场进行工商注销 [编辑](#) [移除](#)
- ☛ 工商注销通过后领取注销回执 [编辑](#) [移除](#)
- ☛ 印章注销 [编辑](#) [移除](#)

办结交接 [编辑](#) [添加步骤](#) [移除](#)

- ☛ 项目完成，邮寄相关回执材料给客户 [编辑](#) [移除](#)

项目信息

客户信息

沟通记录

工作函

项目附件

[> 下一个](#)

公司注销 [GS20210205003] [设置编号](#)

交易标的:	无标的	业务类型:	公司注销-公司注销
客户姓名:	高俊杰(个人客户)	客户手机:	13824348544
客户经理:	董晓娟	客户微信:	
启动时间:	2021-03-18 17:26:58	预计办结时间:	

项目合同:	合同未上传	签约主体:	深圳骏庭投资控股企业(有限合伙)	服务起止:	2021-02-05 ~ 2021-05-01
业务主体:	深圳骏庭投资控股企业(有限合伙)	主体行业:	类金融行业-投资	生效地区:	广东省/深圳市
合同金额:	¥ 0.3000 万元	收款账户:	[信本财税]招商银行股份有限公司		

付款节点: 确认款项 金额: ¥ 0.3000 万元 未支付
付款户名: 高俊杰

材料清单:
1、登报报纸
2、企业注销通知书1份、印章缴销回执1份、清税证明3份
3、法人私章1枚、

帐号密码: 密码仅承做人员可见
备注信息:

▼ 下单表审核

- [已提交](#) 提交项目下单表 [查看详情](#): 提交于 2021-03-18 17:26:58
- [已审核](#) 业务办公室负责人审核 [查看详情](#): 通过 2021-03-19 09:33:30
- [抄送已读](#) 财务备案 [查看详情](#): 已阅 2021-03-19 11:24:31

▼ 收到下单表 [编辑名称](#)

● 客户 确认款项

[发送工作函](#) [修改金额](#) [提交付款凭证](#)

- 等待 工商财税事业部 丁晓东 确认服务事项

▼ 材料信息收集 [编辑名称](#)

- 等待 工商财税事业部 丁晓东 提供材料清单收集信息
- 等待 工商财税事业部 丁晓东 撰写签字盖章材料

▼ 清算组备案及登报公示 [编辑名称](#)

- 等待 工商财税事业部 丁晓东 确认客户股东架构选择现场流程或者完成全流程
- 等待 工商财税事业部 丁晓东 进行清算登报并公示

▼ 税务注销 [编辑名称](#)

- 等待 工商财税事业部 丁晓东 相关税务问题的解决

对于跨部门长周期的服务流程，标准化可定制的服务流程不仅可以减少协调沟通中出现的问题，还可以极大的提升客户体验。

EPM+ 标准化服务流程

我的工作项

客户管理

客户统计

项目管理

知识工具

标的资源

渠道资源

财务管理

内容管理

系统管理

组织架构

角色权限

账户管理

业务设置

系统设置

系统日志

审批设置		系统设置			
当前系统中共有 14 条审批信息		按创建时间	信本咨询集团	请输入业务名称	检索
<input type="checkbox"/>	审批名称/类型	公司	状态	创建人/时间	操作
<input type="checkbox"/>	项目异常终止审核流程 项目审批	信本咨询集团	使用中 3步骤	后台管理员 创建于 1970-01-01	配置流程
<input type="checkbox"/>	项目完成资料交接 项目审批	信本咨询集团	使用中 1步骤	后台管理员	配置流程
<input type="checkbox"/>	项目下单表审核流程 合同审批	信本咨询集团	使用中 1步骤		
<input type="checkbox"/>	应付审核流程 财务审批	信本咨询集团	已停用 2步骤		
<input type="checkbox"/>	应收退款流程 财务审批	信本咨询集团	已停用 2步骤		
<input type="checkbox"/>	应收入账流程 财务审批	信本咨询集团	使用中 1步骤		
<input type="checkbox"/>	发票申请流程 财务审批	信本咨询集团	已停用 2步骤		
<input type="checkbox"/>	合同审核流程 合同审批	信本咨询集团	使用中 1步骤		
<input type="checkbox"/>	标的库资料审核 资料审批	信本咨询集团	使用中 2步骤	后台管理员 创建于 1970-01-01	配置流程
<input type="checkbox"/>	渠道资料审核 资料审批	信本咨询集团	使用中 2步骤	后台管理员 创建于 1970-01-01	配置流程
<input type="checkbox"/>	知识库资料审核 资料审批	信本咨询集团	使用中 2步骤	后台管理员 创建于 1970-01-01	配置流程
<input type="checkbox"/>	跨部门查看标的 查阅审批	信本咨询集团	使用中 2步骤	后台管理员 创建于 1970-01-01	配置流程
<input type="checkbox"/>	跨部门查看渠道	信本咨询集团	使用中	后台管理员	配置流程

内部业务流程标准化优化了员工日常办公效率，审批完成后业务流程自动进入下一环节，与企业微信/钉钉等工具等对接也简化了领导的审批压力。

EPM+ 标准化服务流程

[PRJ-20220316-106] 1.0项目运维

公司: 站点: 合同:

创建于: 2022-03-16 任务数: 12 已完成: 0 未完成: 12 按时完成: 0 任务超时: 3

[阶段1] 项目周期性运维

删除

保存为模板

添加任务

序号	任务名称	计划执行时间	实际执行时间	任务状态	负责人	操作
1	上传项目资料	2022-03-15 ~ 2022-03-2	~	待执行		  
2	运维任务拆分	2022-02-15 ~ 2022-02-2	~	待执行		  
3	分配任务责任人	2022-03-24 ~ 2022-03-3	~	待执行		  

[阶段2] 项目日常运维

删除

保存为模板

添加任务

[阶段3] 运维数据统计

删除

保存为模板

添加任务

[阶段4] 测试

删除

保存为模板

添加任务

序号	任务名称	计划执行时间	实际执行时间	任务状态	负责人	操作
1	LT产品管理迭代	~	~	待执行		  
2	领星产品数据对接	~	~	待执行		  
3	领星仓库数据对接	~	~	待执行		  
4	LT-ERP店铺、站点数据对	~	~	待执行		  

[阶段5] 测试

删除

保存为模板

添加任务

序号	任务名称	计划执行时间	实际执行时间	任务状态	负责人	操作
1	LT产品管理迭代	~	~	待执行		  
2	领星产品数据对接	~	~	待执行		  
3	领星仓库数据对接	~	~	待执行		  

我们针对复杂项目管理提供了通用型PM工具，方便在公司内部跨部门进行任务协同。

任务通知，审批节点等轻交互可以与企业微信/钉钉等工具对接，日常使用更顺畅。

B2B2C 网销全能商城

商城

WEB PC端

APP 移动端

H5 移动端

小程序 移动端

后台

卖家后台

买家后台

综合管理后台

B2B2C 网销全能商城

会员

订单

商品

促销

店铺

运营

统计

设置

日志

会员管理

会员列表

回收站

评价

会员评价

积分

积分历史

预存款

会员资金

充值记录

提现申请

基本信息

3542

商品数量

27810

会员数量

18118

订单数量

564

店铺数量

今日待办

299

待审核商品

1

待审核店铺

0

待审核投诉

2

待审核售后

0

待审核分销提

当前在线人数

21

商品

订单管理

商品订单

虚拟订单

评价管理

评价管理

售后管理

商品

财务

营销

统计

设置

卖家后台

订单管理

商品订单

订单编号

请输入订单编号

会员名称

请输入会员名称

订单状态

请选择

订单类型

请选择

下单时间

选择起始时间

搜索

重置

批量发货

导出待发货订单

订单号	订单来源	订单类型	买家名称	订单金额	订单状态	下单时间	操作
	小程序端	普通订单	6e73b963b321a436251...	¥280.00	未付款	2023-05-17 15:50:44	查看
	移动端	普通订单	zzk	¥21,649.00	未付款	2023-05-17 15:42:04	查看
	PC端	普通订单	13011111111	¥10.00	未付款	2023-05-17 15:39:55	查看
	PC端	普通订单	admin	¥0.00	已取消	2023-05-17 11:46:07	查看
Q202305171658677262514161425	移动端	普通订单	13011111111	¥280.00	已取消	2023-05-17 11:34:10	查看
Q202305171658675323860705281	小程序端	普通订单	m15879384450	¥280.00	已取消	2023-05-17 11:26:28	查看
Q202305171658673543902945281	移动端	普通订单	13011111111	¥280.00	已取消	2023-05-17 11:19:24	查看
Q20230517165866166064989825	PC端	普通订单	Clazz	¥13,240.00	已取消	2023-05-17 10:32:11	查看

卖家后台简明清晰，操作方便，极大的降低对运营人员的技术要求。

直接对接ODS / WMS / TMS各子系统，使用轻松。

B2B2C 助力企业出海

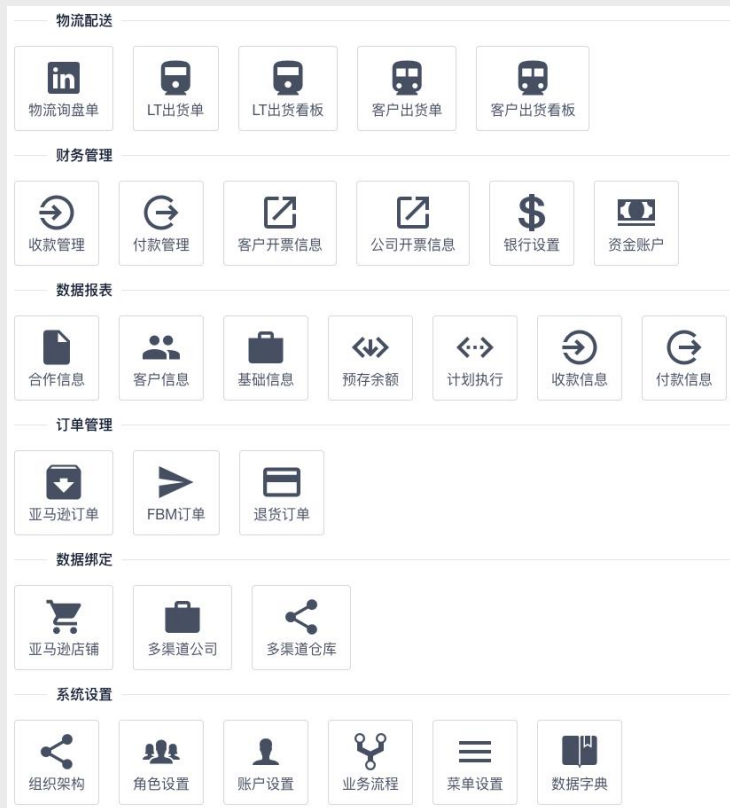

支持海外多商城对接，订单数据一键同步，运营推广全程无忧。

360° 岗位胜任力评估

后台首页	专业能力测评	添加新维度
资源管理	维度名称	维度路径
测评服务	投资拓展	投资拓展
企业设置	战略与市场研究	投资拓展/战略与市场研究
系统设置	投资分析	投资拓展/投资分析
企业账户	土地获取能力	投资拓展/土地获取能力
服务类型	投资后评估	投资拓展/投资后评估
维度设置	经营意识	投资拓展/经营意识
	招拍挂	投资拓展/招拍挂
	投资决策分析	投资拓展/投资决策分析
	财务指标	投资拓展/财务指标
	产业投资	投资拓展/产业投资
	尽调	投资拓展/尽调
	旧改	投资拓展/旧改
	收并购	投资拓展/收并购
	政策&程序解读	投资拓展/政策&程序解读
	政策与经济研究	投资拓展/政策与经济研究
	投资测算	投资拓展/投资测算

按行业特征科学划分专业知识
及综合能力评估维度，海量题
库全方位考察人才特质。

所有类型	所有维度	所有题型	所有状态	添加题目	导入	关键字	Q
通用:							
<input type="checkbox"/>	扁平	类型	维度	题型	状态	引用	分值
<input type="checkbox"/>	实施采购管理审计的主要内容有哪些？（是...	专业能力测评...	审计管理...	问答/填空	可用	1	20.0
<input type="checkbox"/>	确定审计工作底稿的格式、内容和范围时应...	专业能力测评...	审计管理...	问答/填空	可用	1	10.0
<input type="checkbox"/>	年度流程审核时，审核员在审核客户服务部...	专业能力测评...	审计管理...	问答/填空	可用	1	10.0
<input type="checkbox"/>	内部审计和外部审计可以相互补充（请了解...	专业能力测评...	审计管理...	多选	可用	1	4.0
<input type="checkbox"/>	对内部审计人员来说，电子文档的优点包括...	专业能力测评...	审计管理...	多选	可用	1	4.0
<input type="checkbox"/>	以下是清单检查用于评估审计风险接受争议...	专业能力测评...	审计管理...	多选	可用	1	4.0
<input type="checkbox"/>	内部审计师必须熟悉业务流程的成本与营收...	专业能力测评...	审计管理...	多选	可用	1	4.0
<input type="checkbox"/>	下列关于房地产开发项目竣工决算的说法中...	专业能力测评...	审计管理...	多选	可用	1	4.0
<input type="checkbox"/>	验收前应核对竣工图与规划报建施工图是否...	专业能力测评...	审计管理...	多选	可用	1	4.0
<input type="checkbox"/>	单位工程施工资料包括...	专业能力测评...	审计管理...	多选	可用	1	4.0

360° 岗位胜任力评估

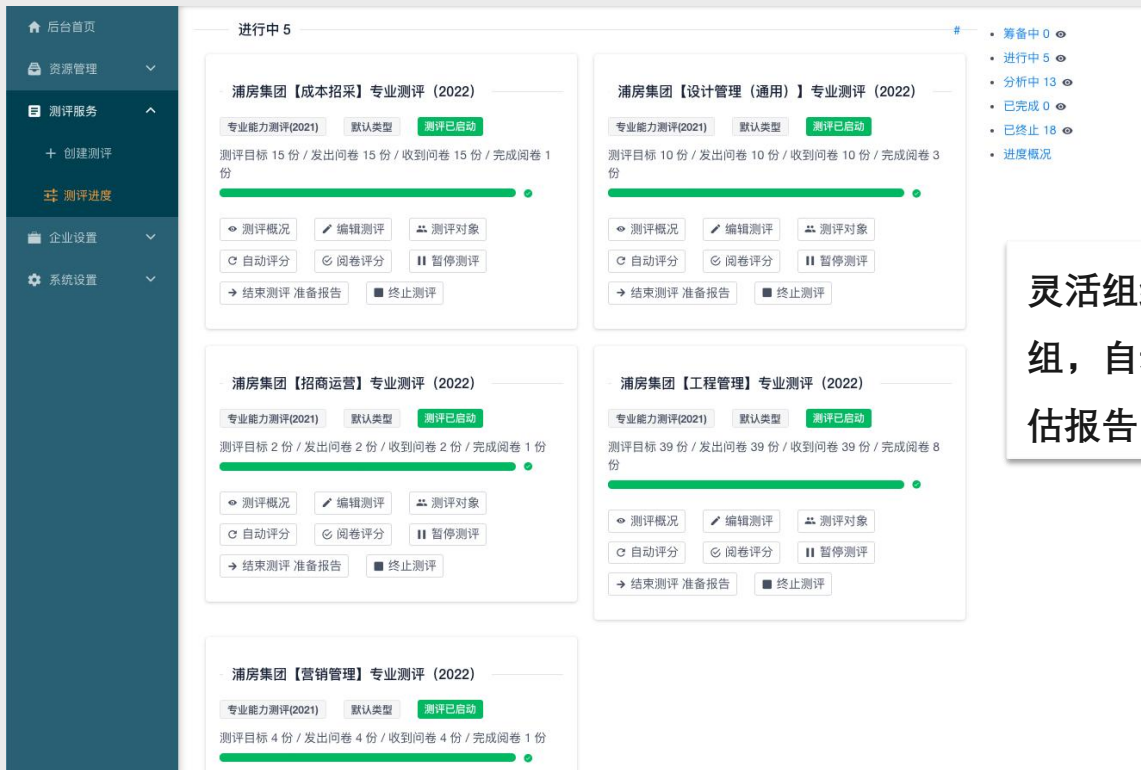

灵活组织测评，按岗位/职务分组，自动评分并生成胜任力评估报告。

360° 岗位胜任力评估

报告根据岗位要求，全面评估成员综合能力，客观评价其胜任力水平，并给出发展建议及改进计划。

危险源辨识、安全生产、文明施工、安全事故处理。

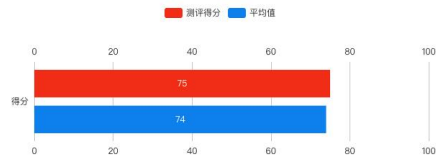

维度目标	维度得分	平均值	能力等级
60	75	74	良好

优势势分析

四、发展建议与改进计划

根据测评结果,配合公司的组织发展需要,我们提出如下发展建议:

与目标值相比,您在工程成本、工程质量、安全文明、工程策划专业能力表现较强。工程技术、工程管理、工程进度专业能力表现较差,需进一步提升。

我们建议您与上司共同探讨,制定下一步发展计划。建议您可以采取以下行动:

1. 提升建议

上级帮助: 直接上级与测评者充分讨论并确定其工作职责和范围,明确表达对其的业绩考核的标准和要求,促进其为达到认定的工作目标而持续不断的努力;

工作安排: 为了更好地激励测评者的工作积极性,需要提供有一定挑战性的工作,让其能在此工作岗位上充分发挥其主动性;并且对其取得的业绩能及时肯定和认可;

学习公司案例,如工程技术、工程管理、工程进度等房地产开发重要环节,进行案例复盘;赴对标单位、公司内部标杆楼盘考察学习和深度的业务研讨,夯实业务根基。

2. 课程建议

- 工程施工样板管理
- 房地产工程全流程核心要素把控与精细化管理体系实战解析(线下)

3. 书籍推荐

- 《建筑工程施工技术(第3版)》
- 《图解建筑工程现场细部施工做法》
- 《建设项目目标成本管理宝典:建设单位基建管理部门/招投招建与工程管理部指南》

360° 综合能力评价

概况

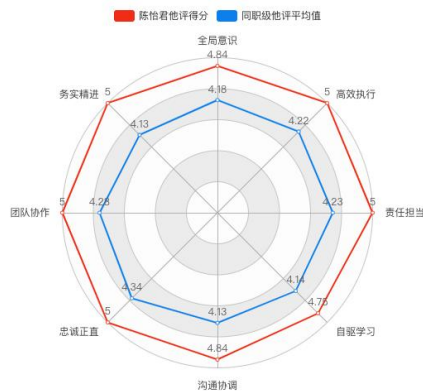

与同职级得分对比分析

综合评价系统不局限于客观问题解答，综合上下级，平级评价与客户评价，生成员工素质完整侧写，结合自评可以形成有针对性的高效成长方案。

三、素质能力分析

优势能力: 他/她在此区域中自我评分和他评分都较高的区域。他/她在自我接纳的同时又赢得了他人的认可。

潜在能力: 他/她在此区域中他评分比自我评分明显更高的区域。别人观察到了他/她的这些强项，但他/她可能并没有意识到；或他/她对自己在这个区域内的指标表现不满，但实际上已经满足了他人的期望。

待发展能力: 他/她在此区域中自我评分和他评分都较低的区域。他/她对自己在这个区域内的行为表现不满，他人也对他/她有更高的期望。

盲区能力: 他/她在此区域中自我评分比他评分高的区域。别人观察到了他/她的这些弱项，但他/她可能并没有意识到；或在这个领域内的指标，他/她没有充分展现出来让他人观察到，或他人对他/她的期望更高。

务实精进

潜在能力 自评: 4.00 他评: 5.00 同职级平均: 4.13

指标名称	他评	自评	偏差值
务实精进1: 关注管理工作中的关键细节，落实公司的目标和工作要求，严格要求他人达到所规定绩效标准	5.00	4.00	1.00
务实精进2: 善于发现工作中存在的不足，根据公司发展的需求，不断提升和改进，提升效率	5.00	4.00	1.00

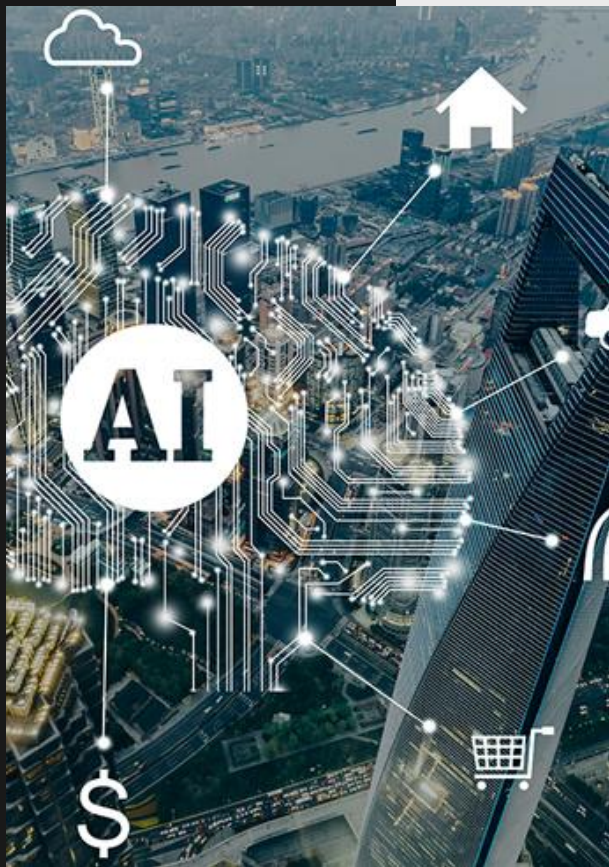

物业管理企业解决方案

作为成本端的物业管理企业盈利水平直接与其内部管理能力相关，通过引入物联网设备监控和报警预警系统，结合巡查保养等日常维护工作，并利用大数据实现能耗统计优化，我们的系统可以帮助物业企业实现降本增效，提高盈利水平：

- *IOT* 物联网设备监控
- *ICC* 设备智能控制中心
- *EAW* 关键指标报警预警
- *ECO* 项目能耗优化

智能物业管理平台核心功能

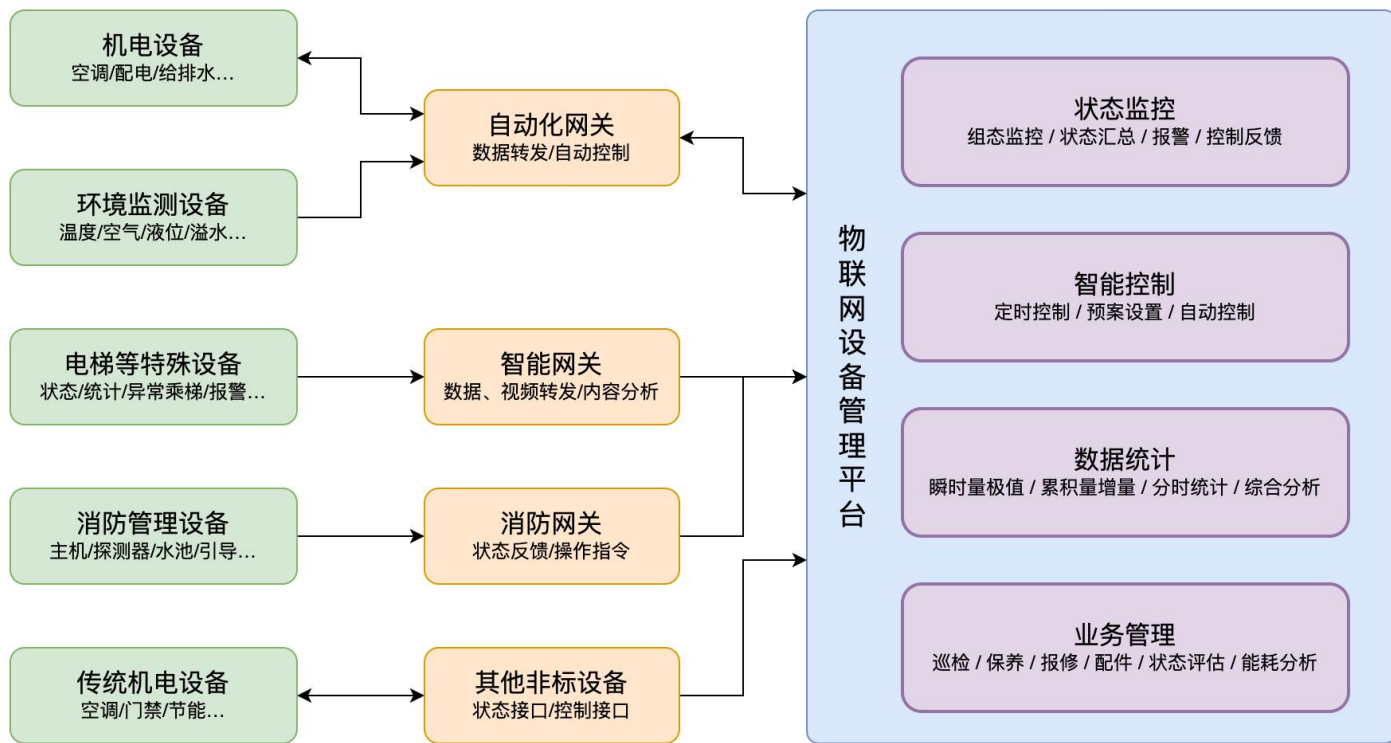

智能物业管理平台

物业状态监控大屏将项目关键信息汇总显示，方便管理人员持续监控项目能耗、报警以及巡检、保养等任务信息。

智能物业管理平台

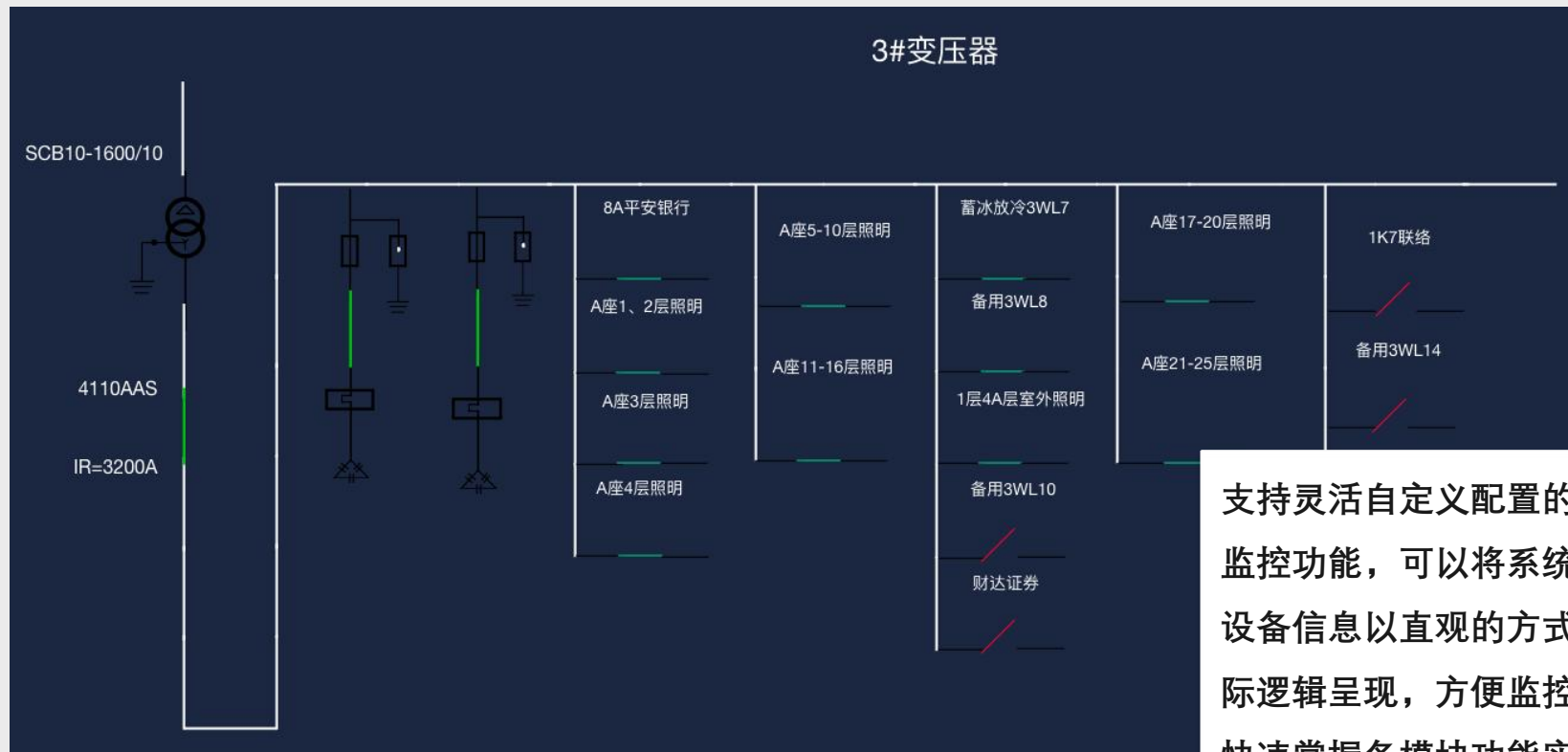

支持灵活自定义配置的组态
监控功能，可以将系统关键
设备信息以直观的方式按实
际逻辑呈现，方便监控人员
快速掌握各模块功能实况。

智能物业管理平台

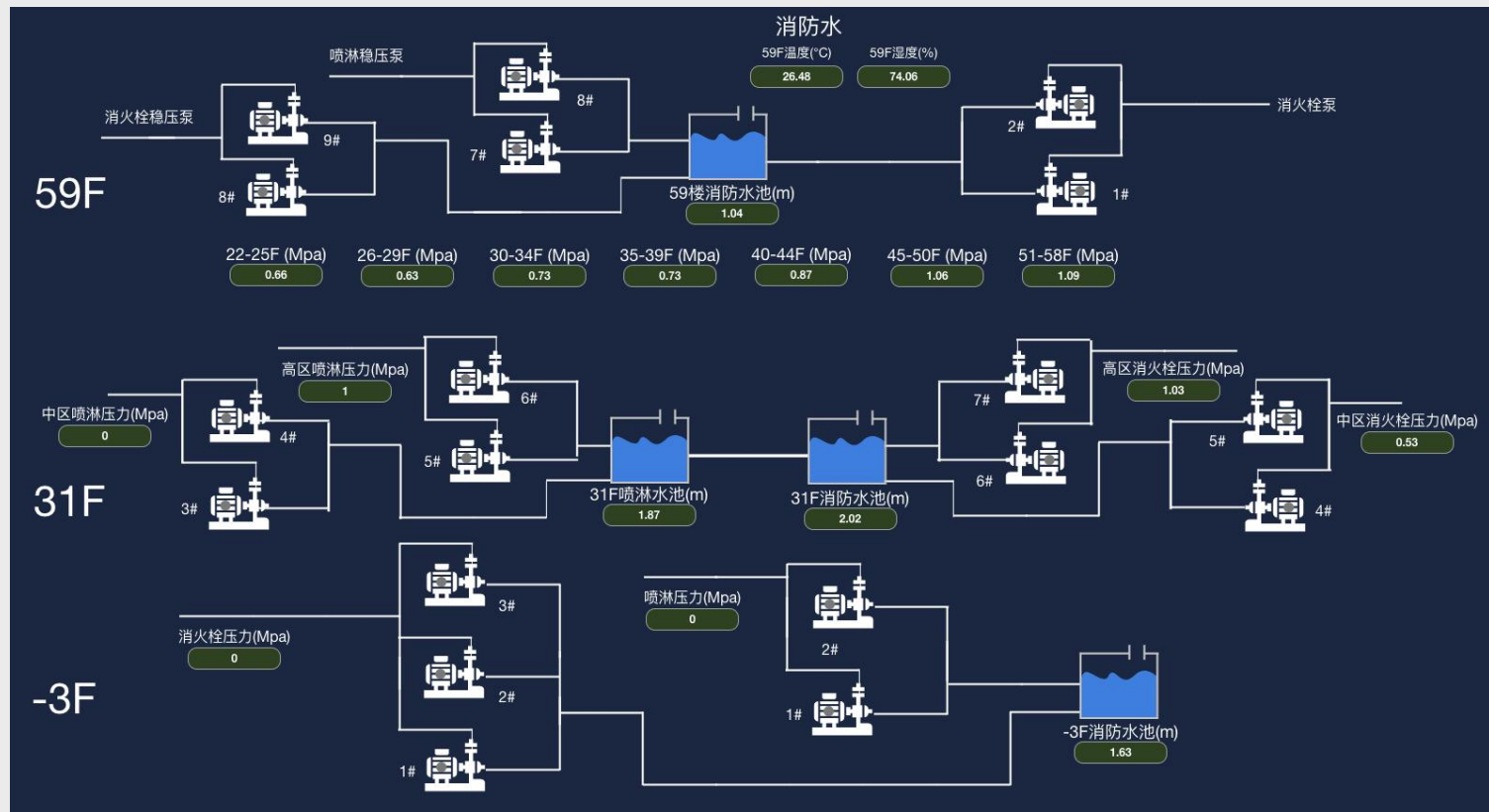

智能物业管理平台

空调机房·1

空调机房·2

空调机房·3

蓄冰机房

-3F水泵房

智能物业管理平台

电梯等专业设备运行状态可以按需定制，基于MQTT协议的高效数据传输总线保障了运行状态数据及时准确的反应到平台。

ICC 设备智能控制中心

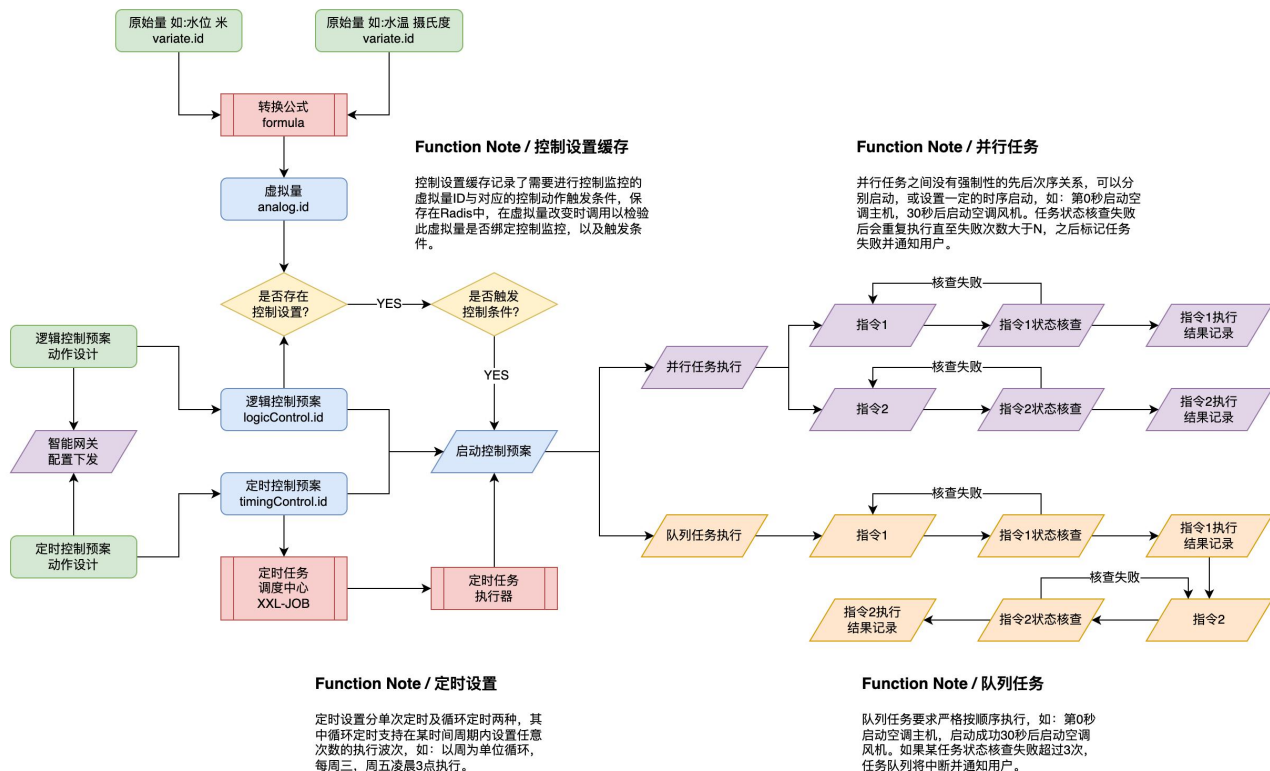

基于强大的虚拟量引擎, 智能控制中心可以实现跨网关智能逻辑控制与定时任务控制的结合, 并基于不同的预案设置进行并行或队列任务调度。部分基础逻辑控制可以直接下发给网关由边缘计算模块执行。

ICC 设备智能控制中心

定时任务 (Timing Task) Modal: Titled "喷泉 Parmid:941 的定时任务". It contains a table with two rows of timing tasks.

任务名称	执行周期	执行时间	执行动作	工作日	周末	节假日	状态	操作
喷泉控制	每日	08:00:00	开启	<input checked="" type="checkbox"/>	<input type="checkbox"/>	<input type="checkbox"/>	<input checked="" type="checkbox"/>	
喷泉控制	每日	09:00:00	关闭	<input checked="" type="checkbox"/>	<input type="checkbox"/>	<input type="checkbox"/>	<input checked="" type="checkbox"/>	

控制设置 (Control Settings) Modal: Contains the following fields and controls:

- 控制名称: 自动关闭冷却泵
- 控制描述: 关闭冷却泵
- 控制设备: 放冷泵2#
- 控制点位: [ID: 4235] 0: 冷却塔5启停升
- 控制指令: 7#污水池液位高
- 比较符: 大于 >
- 阈值: 15
- 模式: ☒ 开启 ☐ 关闭
- Buttons: 添加指令, 取消, 保存

从任务到调整任务，智能控制的过程轻松简单，更有方便新手操作的防呆模式，避免错误控制预案的产生。

EAW 关键指标预警报警

项目控制台

智能控制

巡检保养

报警管理

报警日志

报警设置

消防管理

电梯管理

抄表管理

数据监控

项目设置

系统管理

+ 新建报警

ID
341
340
339
338
337
308
307
302
287
259

共 105 个报警项目

所有等级

所有类型

名称

报警设置

报警名称

裙楼冷却塔回水温度

报警等级

重要

关联设备

冷却塔B1#

报警点位

裙楼冷却塔回水温度

延时报警

请选择报警延时方案

延时设置大于0时，只有当报警条件被触发后的一个延时周期内仍处于报警范围之时才会产生报警通知

报警值上限

37

高

☒ 启用

预警值上限

0

提示信息

☐ 启用

预警值下限

0

提示信息

☐ 启用

报警值下限

25

低

☐ 启用

处理指导

温度上限超过上限，检查冷却塔风扇是否正常开启。

位置

操作

B座生活水

B座20层天窗

11

10条/页

针对系统中的重要数据指标，可以设置预警报警阈值，一旦发生数据异常第一时间通知责任人；系统还支持延时报警，短信通知等扩展功能。

EAW 关键指标预警报警

报警详情

报警时间/编号 2023-05-10 09:20:00 #1417

报警类型/等级 **报警** : **重要**

报警信息 塔楼4#系统冷却塔回水温度: 35.16 冷却塔A4#

处理状态 已处理

处理指导 温度上限超过35度, 检查冷却塔风扇是否正常开启。

处理结果 张小安于 2023-05-10 09:55:01
风扇已全部打开

取消 确定

报警编号	报警设备	报警时间/编号	报警类型/等级	报警信息	处理状态	处理指导	处理结果	处理时间	操作
1423									
1422									
1421									
1420									
1419									
1418									
1417	冷却塔A4#	2023-05-10 09:20:00	报警	塔楼4#系统冷却塔回水温度: 35.16	已处理	温度上限超过35度, 检查冷却塔风扇是否正常开启。	张小安于 2023-05-10 09:55:01 风扇已全部打开	2023-05-10 09:20:00	
1416	7#系统冷却泵19故障	2023-05-07 21:53:45	报警		紧急				
1415	10#进线柜	2023-05-06 10:04:17	报警	10#进线总开关电流	紧急			2023-05-06 12:09:44	
1414	10#进线柜	2023-05-05 09:25:22	报警	10#进线总开关电流	紧急			2023-05-05 09:32:41	

收到报警信息后，责任人可以使用手机端或PC端查看处理指导并处理报警信息，完成后填写处理结果；所有报警预警信息自动纳入关键信息统计。

ECO 项目能耗优化

通过持续监控项目各进线，各分项能耗占比，并对比历史数据，系统可以给出详细点统计报告，并形成指导性的能耗优化方案。结合智能控制系统实现项目能耗的有效控制。

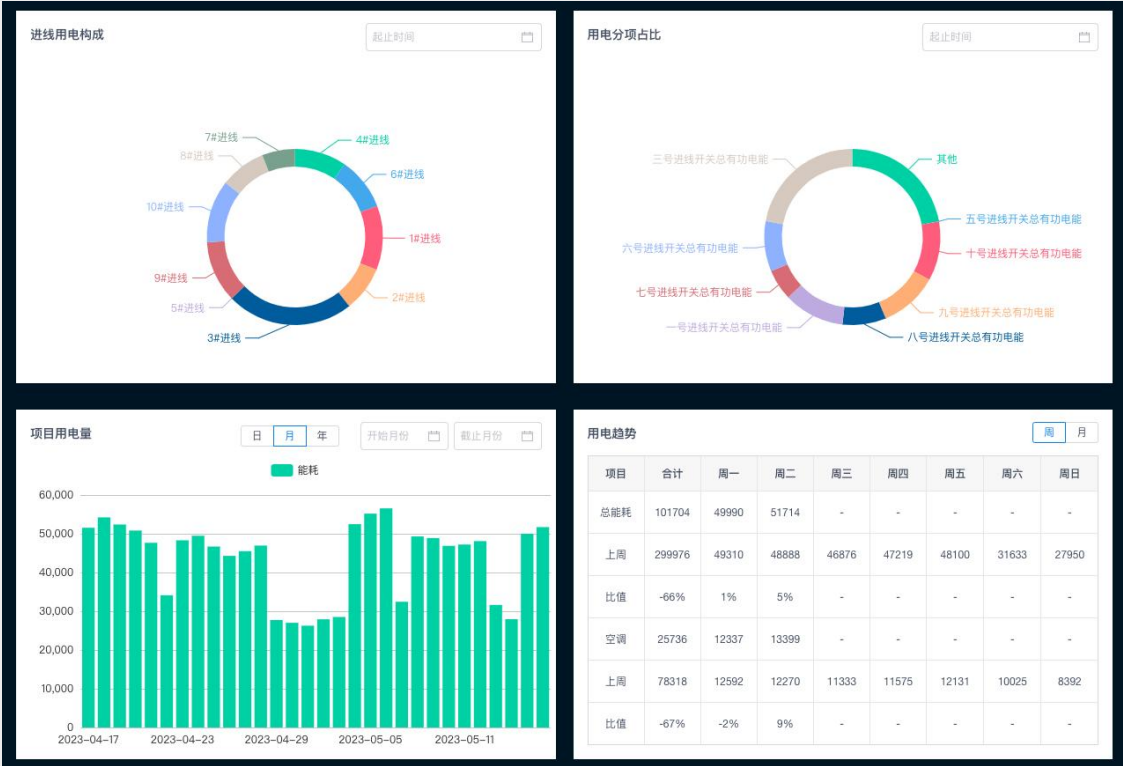

16年专注开发
300+客户认可
200人团队支持

我们期待与您的合作

篇幅有限，以上展示仅为浮光掠影
如有兴趣请联系我们的商务经理为您安排项目演示

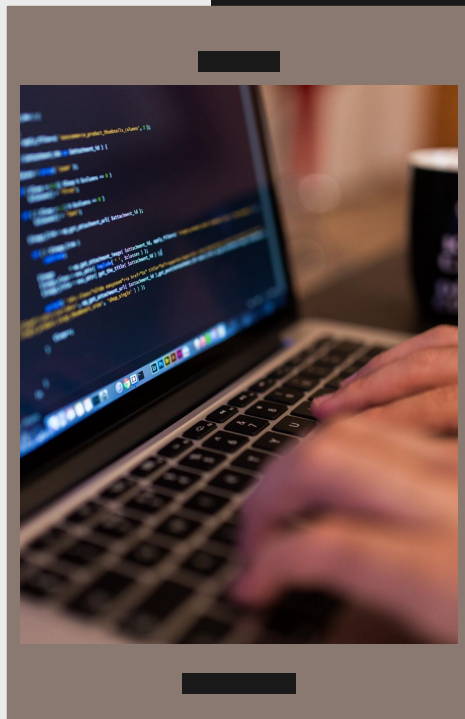

感谢您的关注!

如有疑问请垂询

15981953229

